DEP CATÉGORIES 1 (matières de base réussies en sec. 4) et CATÉGORIE 4 (français sec. 5 réussi, math sec. 4 et anglais 4 réussis) À MONTRÉAL, RIVE-SUD ET LAVAL

AIMER TRAVAILLER AVEC LES GENS

SERVICE À LA CLIENTÈLE – CONSEILLER, ÊTRE À L'ÉCOUTE DES BESOINS DE LA CLIENTÈLE, CONVAINCRE

1. Coiffure (15 mois)

2. Conseil et vente de voyages (12 mois)

3. Conseil technique en entretien et en réparation de véhicules (10 mois)

4. Décoration intérieure et présentation visuelle (18 mois)

DEP CATÉGORIES 1 (matières de base réussies en sec. 4) et CATÉGORIE 4 (français sec. 5 réussi, math sec. 4 et anglais 4 réussis) À MONTRÉAL, RIVE-SUD ET LAVAL

	5. Esthétique (15 mois)
	6. Soutien informatique (16 mois)
	7. Vente-conseil (8 mois)
	8. Vente-conseil de véhicules automobiles (8 mois) .

DEP CATÉGORIES 1 (matières de base réussies en sec. 4) et CATÉGORIE 4 (français sec. 5 réussi, math sec. 4 et anglais 4 réussis) À MONTRÉAL, RIVE-SUD ET LAVAL

SERVICE À LA CLIENTÈLE – INFORMER, TRAVAILLER EN CONTACT AVEC DES GENS, RÉDIGER, COMMUNIQUER	
	9. Secrétariat (13 mois)
	10. Réception en hôtellerie (6 mois)
PRENDRE SOIN - SERVICE AU PUBLIC	
	11. Assistance dentaire (13 mois)
	12. Assistance technique en pharmacie (17 mois)

DEP CATÉGORIES 1 (matières de base réussies en sec. 4) et CATÉGORIE 4 (français sec. 5 réussi, math sec. 4 et anglais 4 réussis) À MONTRÉAL, RIVE-SUD ET LAVAL

13. Intervention en sécurité incendie (12 mois). ***Le DEP permet seulement de travailler dans des villes de 200 000 habitants moins, pour travailler à Montréal et Laval, il faut le DEC.***

14. Santé, assistance et soins infirmiers (16 mois)
Exige d'avoir son français de secondaire 5 (catégorie 4)

DEP CATÉGORIES 1 (matières de base réussies en sec. 4) et CATÉGORIE 4 (français sec. 5 réussi, math sec. 4 et anglais 4 réussis) À MONTRÉAL, RIVE-SUD ET LAVAL

AIMER TRAVAILLER AVEC LES OBJETS

CUISINER - CRÉATIVITÉ, PRÉCISION ET RAPIDITÉ D'EXÉCUTION

15. Cuisine (12 mois)

16. Pâtisserie (12 mois) – 14,20$/heure

TRAVAILLER DANS LA CONSTRUCTION – CONSTRUIRE, INSTALLER – TRAVAILLER DEHORS

17. Charpenterie-menuiserie (12 mois)

DEP CATÉGORIES 1 (matières de base réussies en sec. 4) et CATÉGORIE 4 (français sec. 5 réussi, math sec. 4 et anglais 4 réussis) À MONTRÉAL, RIVE-SUD ET LAVAL

	18. Chaudronnier (12 mois)
	19. Soudage-montage (16 mois)
TRAVAILLER DANS LA CONSTRUCTION – POSER, INSTALLER – TRAVAILLER À L'INTÉRIEUR	
	20. Électricité (16 mois)
	21. Ferblanterie (16 mois)

DEP CATÉGORIES 1 (matières de base réussies en sec. 4) et CATÉGORIE 4 (français sec. 5 réussi, math sec. 4 et anglais 4 réussis) À MONTRÉAL, RIVE-SUD ET LAVAL

	22. Installation et fabrication de produits verriers (13 mois) –
	23. Plomberie et chauffage (13 mois)
TRAVAILLER À L'INTÉRIEUR – INSTALLER, RÉPARER	
	24. Électromécanique de systèmes automatisés (16 mois)
	25. Installation et entretien de systèmes de sécurité (12 mois)

DEP CATÉGORIES 1 (matières de base réussies en sec. 4) et CATÉGORIE 4 (français sec. 5 réussi, math sec. 4 et anglais 4 réussis) À MONTRÉAL, RIVE-SUD ET LAVAL

	26. Mécanique automobile (16 mois)
	27. Mécanique d'ascenseur (16 mois) **Une seule école offre ce programme au Québec!** **N'EST PAS OFFERT ACTUELEMENT**
	28. Mécanique de machines fixes (16 mois)
	29. Mécanique de véhicules de loisir et d'équipement léger (16 mois)

DEP CATÉGORIES 1 (matières de base réussies en sec. 4) et CATÉGORIE 4 (français sec. 5 réussi, math sec. 4 et anglais 4 réussis) À MONTRÉAL, RIVE-SUD ET LAVAL

	30. Mécanique d'engins de chantier (16 mois)
	31. Mécanique de véhicules lourds routiers (16 mois)
	32. Mécanique industrielle de construction et d'entretien (16 mois)
	33. Mécatronique – Double DEP unique au Québec

DEP CATÉGORIES 1 (matières de base réussies en sec. 4) et CATÉGORIE 4 (français sec. 5 réussi, math sec. 4 et anglais 4 réussis) À MONTRÉAL, RIVE-SUD ET LAVAL

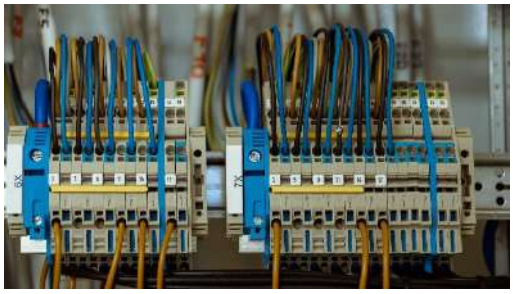

34. Montage de câbles et de circuits en aérospatiale (10 mois)

35. Montage de structures en aérospatiale (10 mois)

36. Montage mécanique en aérospatiale (16 mois)

37. Usinage en aérospatial (16 mois)

38. Tôlerie de précision en aérospatiale (11 mois)

DEP CATÉGORIES 1 (matières de base réussies en sec. 4) et CATÉGORIE 4 (français sec. 5 réussi, math sec. 4 et anglais 4 réussis) À MONTRÉAL, RIVE-SUD ET LAVAL

	39. Usinage (16 mois)
	40. Réfrigération (16 mois)
	41. Réparation d'appareils électroménagers (12 mois)
	42. Réparation d'appareils électroniques audiovidéos (16 mois)
	43. Serrurerie (11 mois)

DEP CATÉGORIES 1 (matières de base réussies en sec. 4) et CATÉGORIE 4 (français sec. 5 réussi, math sec. 4 et anglais 4 réussis) À MONTRÉAL, RIVE-SUD ET LAVAL

TRAVAILLER À L'INTÉRIEUR – CRÉER, COUPER, RÉPARER	
	44. Bijouterie-joaillerie (16 mois)
	45. Carrosserie (14 mois)
	46. Ébénisterie (15 mois)
	47. Finition de meubles (8 mois)

DEP CATÉGORIES 1 (matières de base réussies en sec. 4) et CATÉGORIE 4 (français sec. 5 réussi, math sec. 4 et anglais 4 réussis) À MONTRÉAL, RIVE-SUD ET LAVAL

	48. Mode et confection de vêtements sur mesure (14 mois)
	49. Rembourrage artisanale (12 mois)
TRAVAILLER EN CONTACT AVEC LA NATURE – TRAVAILLER DEHORS	
	50. Horticulture et jardinerie (12 mois)
	51. Production animale (11 mois)

DEP CATÉGORIES 1 (matières de base réussies en sec. 4) et CATÉGORIE 4 (français sec. 5 réussi, math sec. 4 et anglais 4 réussis) À MONTRÉAL, RIVE-SUD ET LAVAL

	52. Production horticole (11 mois)
TRAVAILLER DEHORS – CONDUIRE, INSTALLER ET/OU RÉPARER	
	53. Installation et réparation d'équipement de télécommunication (16 mois)
	54. Transport par camion (5 mois)

DEP CATÉGORIES 1 (matières de base réussies en sec. 4) et CATÉGORIE 4 (français sec. 5 réussi, math sec. 4 et anglais 4 réussis) À MONTRÉAL, RIVE-SUD ET LAVAL

AIMER TRAVAILLER AVEC LES IDÉES (chiffres, imagination, images, etc.)

TRAVAILLER DEHORS – RECUEIILIR DES DONNÉES, LIRE DES PLANS

55. Arpentage et topographie (17 mois)

[redacted]

École des métiers du Sud-Ouest-de-Montréal
Arpentage/Topographie

[redacted]

TRAVAILLER À L'INTÉRIEUR – RECUEIILIR ET EFFECTUER LE TRAITEMENT DES DONNÉES

56. Conduite de procédés de traitement de l'eau (16 mois)

[redacted]

[redacted]

[redacted]

57. Comptabilité (12 mois)

[redacted]

[redacted]

DEP CATÉGORIES 1 (matières de base réussies en sec. 4) et CATÉGORIE 4 (français sec. 5 réussi, math sec. 4 et anglais 4 réussis) À MONTRÉAL, RIVE-SUD ET LAVAL

	58. Dessin de bâtiment (16 mois)
	59. Dessin industriel (16 mois) 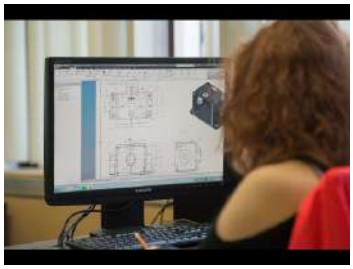 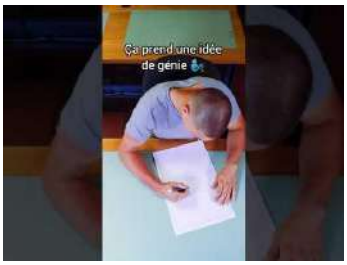
	60. Infographie (16 mois)
	61. Photographie (16 mois)

DEP CATÉGORIES 1 (matières de base réussies en sec. 4) et CATÉGORIE 4 (français sec. 5 réussi, math sec. 4 et anglais 4 réussis) À MONTRÉAL, RIVE-SUD ET LAVAL

POUR EN SAVOIR PLUS SUR CERTAINS DEP PRÉSENTÉS, VISITEZ L'UN DES SITES ;

#1 https://www.admissionfp.com/

INSCRIVEZ LE NOM DU DEP CHOISI ICI

OU

CLIQUEZ SUR « ACCÉDER À REPÈRES »

#2 https://www.reperes.qc.ca/

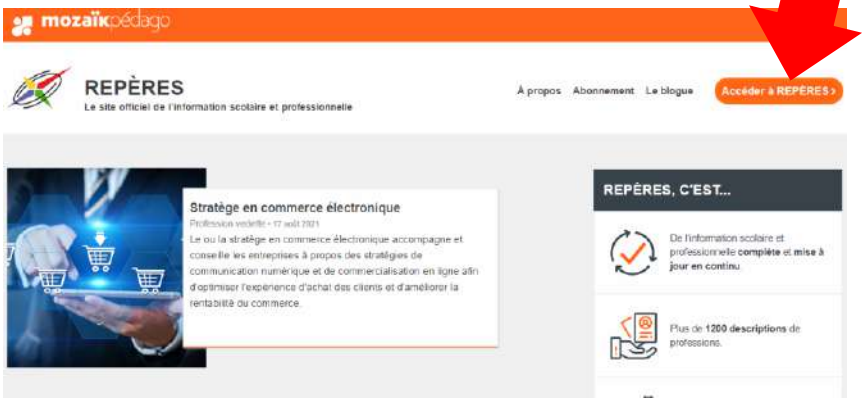

ENTREZ LES INFORMATIONS DEMANDÉES